



**EXTRAIT DU REGISTRE DES
DÉLIBÉRATIONS
DU CONSEIL MUNICIPAL
DU 1^{ER} OCTOBRE 2020**

N° DEL 2020.10.01/115

**Thème : DÉLÉGATION
DE SERVICE PUBLIC 5**

**Objet : Régie
municipale
briançonnaise de
stationnement (RMBS) :
Approbation rapport
d'activités 2019.**

Convocation :

Date : 24/09/2020

Affichage : 24/09/2020

**Nombre de membres
du conseil municipal**

En exercice : 33

Présents : 28

**Nombre de
suffrages
exprimés :** 31

Le **jeudi 1^{er} octobre 2020** à 18h00 le conseil municipal légalement convoqué, s'est réuni en séance publique dans la salle du conseil au 1^{er} étage de la communauté de communes du Briançonnais, sous la présidence du Maire, **Monsieur Arnaud MURGIA**.

Étaient Présents :

Richard NUSSBAUM, Catherine VALDENAIRE, Éric PEYTHIEU, Annie ASTIER-CONVERSET, Émilie DESMOULINS, Jean-Marc CHIAPPONI, Élixa FAURE, André MARTIN, Claire BARNÉOUD, Michèle SKRIPNIKOFF, Patrick MICHEL, Corinne ASCHETTINO, René MICHEL, Christophe OSTI, Monique OLLAGNIER, Renaud PONS, Marie SOUBRANE, Hervé BOULAIS, Sandrine CORDIER, Yoann LAGIER, Maryse XAUSA FRANÇOIS, Natalia SERTOOUR, Solange MICHEL, Thomas SCHWARZ, Aurélie POYAU, Gabriel LÉON, Francine DAERDEN.

Étaient représentés :

Christian JULLIEN donne pouvoir à Claire BARNÉOUD ;
Corinne FAURE-BRAC donne pouvoir à Christian FERRUS ;
Brigitte LASSERRE donne pouvoir à Jean-Marc CHIAPPONI ;
Florian DAZIN donne pouvoir à Thomas SCHWARZ ;

Absents excusés :

Christian JULLIEN, Corinne FAURE-BRAC, Brigitte LASSERRE,
Christian FERRUS, Florian DAZIN.

Secrétaire de séance : Émilie DESMOULINS



Rapporteur : Arnaud MURGIA

La régie municipale briançonnaise de stationnement (RMBS) a été créée en janvier 2010 pour assurer l'exploitation, l'entretien et la gestion du stationnement en parcs et sur voirie.

La R.M.B.S. dispose :

sur la voirie : 27 horodateurs solaires qui permettent le paiement par smartphone.

Sur les parcs : 7 bornes de paiements et abonnements.

Au titre des investissements pour l'année 2019, il a été budgété et réalisé 74 646,00 € :

- La rénovation en peintures et traçages réglementés (piétonisation, places pour véhicules Larges, ...) du parking Val Chancel.
- Pose de 3 bornes et barrières contrôles accès cité Vauban avec un système d'ouverture automatique par télécommande.
- Mise place d'une facilité de gestion des abonnements voiries (fin des vignettes) avec contrôle par plaque d'immatriculation.
- Paiement du stationnement voirie par l'application sur Smartphone.

Recettes globales d'exploitation de stationnement :

ANNÉES	Val Chancel	Aigle Bleu	Prorel	Champ de Mars	Voirie	TOTAL
2019	102 154,91	40 162,71	37 551,30	135 762,60	338 995,70	654 627,22
2018	88 711,75	35 814,90	34 027,30	141 012,60	328 613,60	628 180,15
Écart :	+ 13 443,76	+ 4 347,81	+ 3 524,00	- 5 250,00	+ 10 382,10	+ 26 447,07

Ainsi on constate une nette augmentation des recettes globales d'exploitation, + 4 % par rapport à 2018.

Vu le Code général des collectivités territoriales ;

Vu l'ordonnance n° 2016-65 du 29 janvier 2016 relative aux contrats de concession notamment son article 52 qui prévoit que « le concessionnaire produit chaque année un rapport comportant notamment les comptes retraçant la totalité des opérations afférentes à l'exécution du contrat de concession et une analyse de la qualité des ouvrages ou des services ».

Vu le décret n° 2016-86 du 1^{er} février 2016 relatif aux contrats de concession ;

Vu l'avis favorable émis par la commission consultative des services publics locaux réunie le 15 septembre 2020 ;

Ceci exposé, après en avoir délibéré, le conseil municipal prend acte du rapport sur l'exercice 2019.

Et les membres présents ont signé au registre après lecture.

DÉLÉGATION DE SERVICE PUBLIC 5 DEL
2020.10.01/115

PUBLIÉ LE

14 OCT. 2020

POUR EXTRAIT CERTIFIÉ CONFORME.

Le Maire,
Arnaud MURGIA



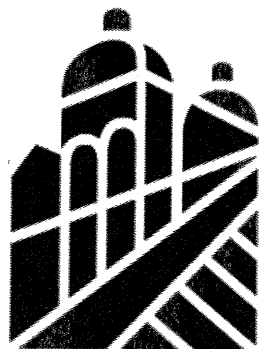

RMBS

Régie Municipale
Briançonnaise
Stationnement

Rapport d'activité 2019 et Orientations Budgétaires.



Compte rendu d'activité de l'année 2019

Le présent rapport a pour objet de présenter l'évolution des conditions et les résultats de l'exploitation du stationnement gérés par notre régie durant cette dernière année.

Il précise et examine les données statistiques mettant en évidence les composantes du service géré.

Compte rendu technique

Chaque parc en ouvrage ou de surface est équipé du matériel SKIDATA.

Pour la voirie 27 horodateurs solaires Strada de la société FLOWBIRD qui permettent désormais le paiement par smartphone et le contrôle sur PVA, pour le confort des usagers et du personnel.

Cette année a été particulièrement chargée en projets, au niveau de l'organisation du fonctionnement de la régie et la mise en place de contrôles accès de la cité Vauban.

Au titre des investissements pour l'année 2019, il a été budgété et réalisé :

- La rénovation en peintures et traçages réglementés (piétonisation, places pour véhicules Larges, ...) du parking Val Chancel.
- Pose de 3 Bornes et barrières contrôles accès cité Vauban + système ouverture automatique par télécommande.
- Mise place d'une facilité de gestion des abonnements voiries (fin des vignettes) avec contrôle par plaque d'immatriculation (Extensio Cloud).
- Paiement du stationnement voirie par l'application sur Smartphone (Flowbird).

Flowbird	Val Chancel	Skidata	Résillience	Divers	TOTAL
7 288.00€	18 614.00€	33 499.00€	11 278.00€	3 967.00€	74 646.00€

En conclusion, pour cette dixième année d'exploitation, la Régie Municipale Briançonnaise de Stationnement est toujours dans une mouvance de modernisation des infrastructures. Cette récente mise en place de nouveaux matériels et technologies vise à améliorer le service proposé à nos usagers et accroître cette année encore ses résultats financiers.

Compte-rendu financier

Cette année on constate une évolution des résultats pour la plupart des parcs, en particulier le « Val Chancel » dû à la réfection des peintures sols et murs, l'élargissement de certaines places pour les gros gabarits et la sécurisation des piétons. Evolutions également pour « L'Aigle Bleu et le Prorel » avec la mise en place du forfait jour à 5.00€. Une légère baisse constatée au « Champ de Mars » dû au déneigement, travaux de la vieille ville et divers problèmes techniques liés aux vandalismes.

On constate aussi une évolution des résultats voirie : horodateurs et vignettes qui deviennent un droit de stationnement fin année 2019. Grâce à la mise en place du nouveau logiciel « FLOWBIRD » les usagers peuvent utiliser l'application « WOOSH » par smartphone, et bénéficient également de la dématérialisation des vignettes physiques, tout cela malgré l'extension des 15 minutes gratuites en centre-ville.

- **Recettes globales en euros (hors terrasses, marchés, travaux)**

Total Terrasses et Travaux 2019 : 46 436.30€

Total Terrasses et Travaux 2018 : 49 102.00€

ANNÉES	Val Chancel	Aigle Bleu	Prorel	Champ de Mars	Horodateurs	Vignettes	TOTAL
2019*	102 154.91**	40 162.71	37 551.30	135 762.60	203 184.40	89 375.00	608 190.92
2018	88 711.15**	35 814.90	34 027.30	141 012.60	196 057.60	83 454.00	579 077.55
Ecart :	+ 13 443.76	+ 4 347.81	+ 3 524.00	-5 250.00	+ 7 126.80	+ 5 921.00	+ 29 113.37

** Hors redevance Parc Neige de 9 147.00€ (suite au contentieux).



Parking Val Chancel (après rénovation)

VAL CHANCEL

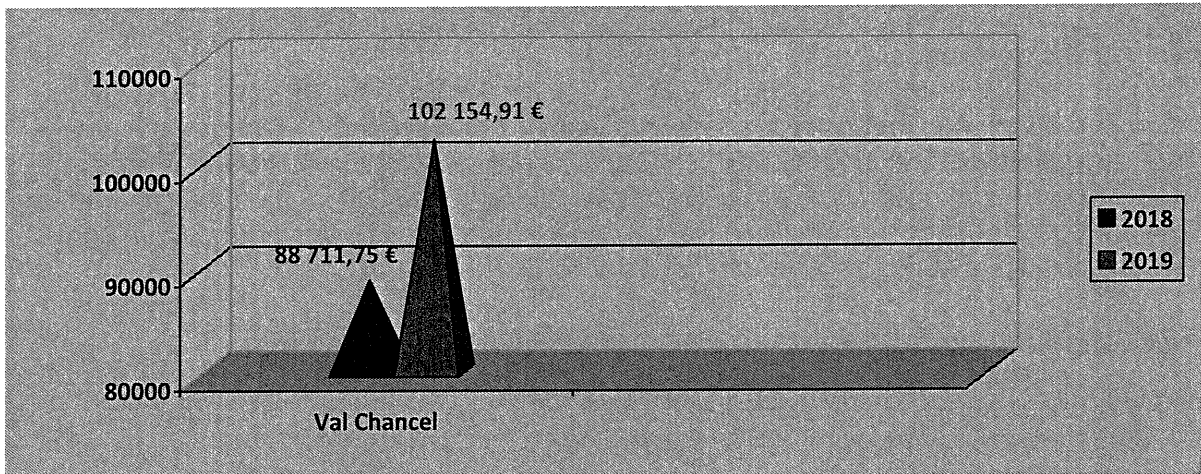

Ecart : + 13 443.40 €

AIGLE BLEU

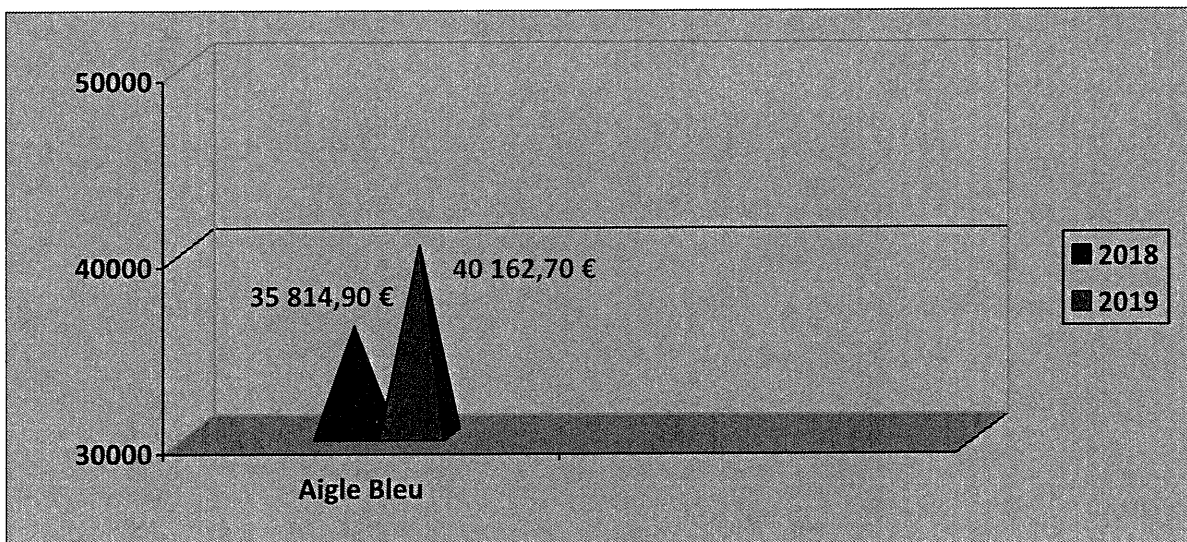

Ecart : + 4 347.80 €

PROREL

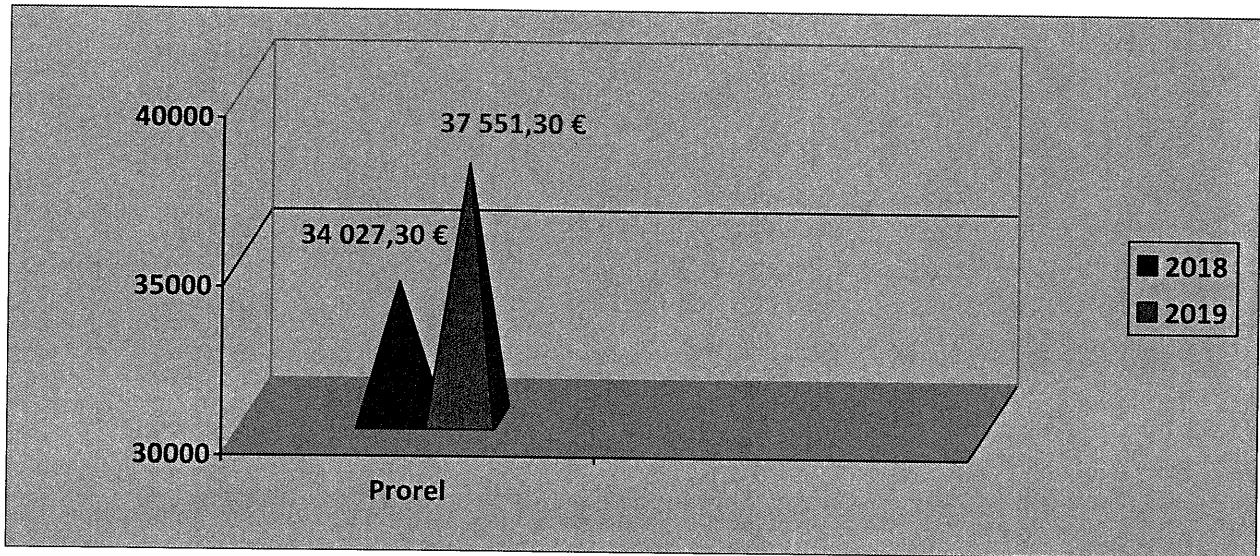

Ecart : + 3 524.00 €

CHAMP DE MARS

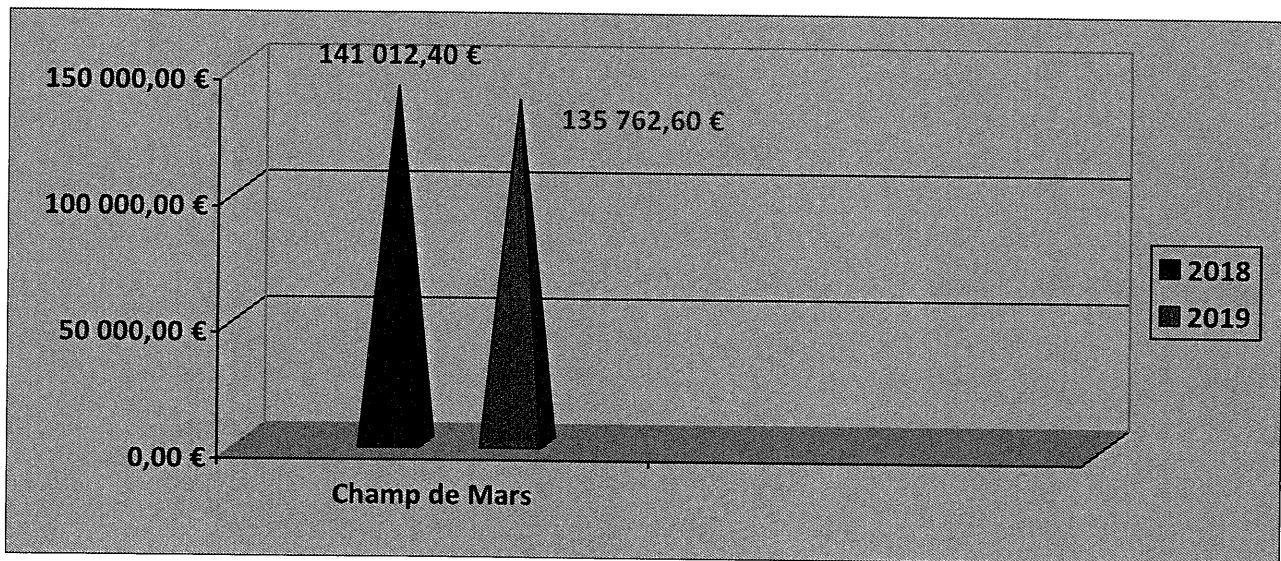

Ecart : - 5 249.80 €

VOIRIE

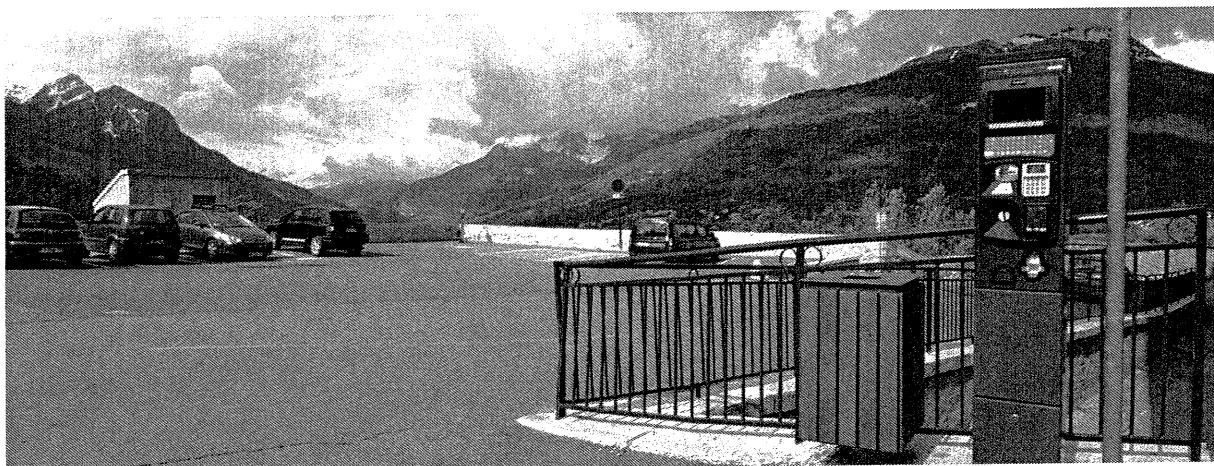
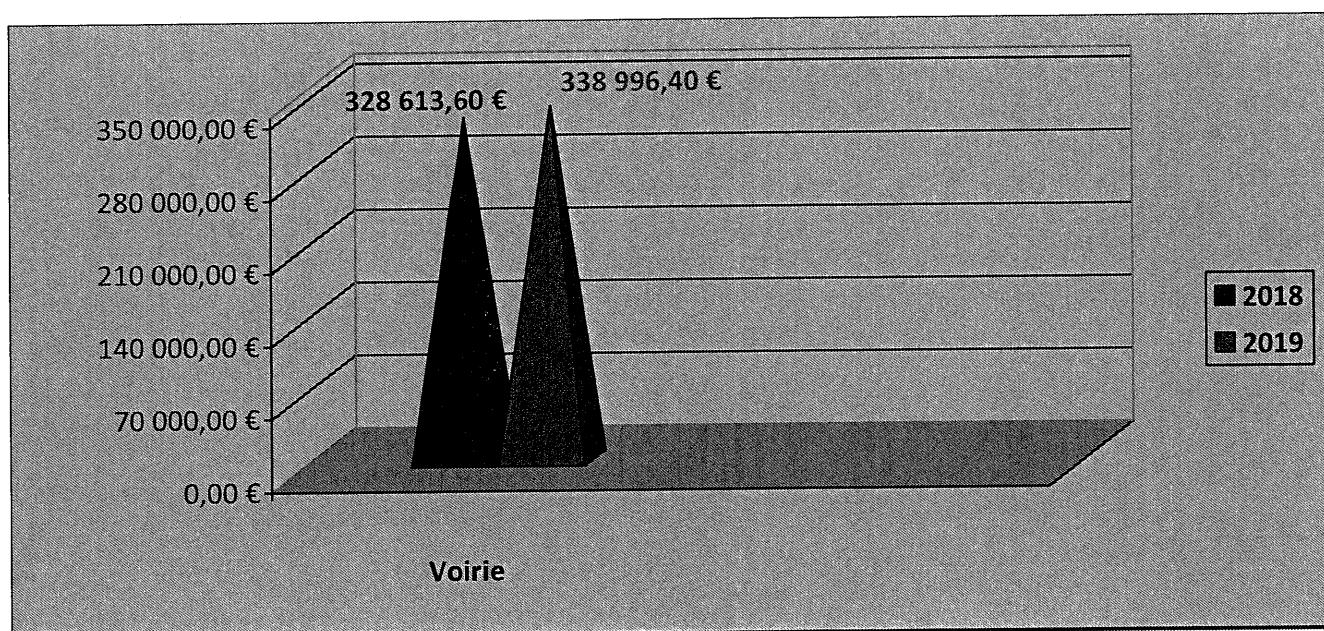

Photo horodateurs Parking Blanchard

ANNÉES	VIGNETTES	HORODATEURS	TERRASSES	TRAVAUX	TOTAL
2019	89 375.00 €	203 184.40 €	45 144.00 €	1 293.00 €	338 996.40 €
2018	83 454.00 €	196 057.60 €	48 254.00 €	848.00 €	328 613.60 €
Ecart :	+ 5 921.00 €	+ 7 126.80 €	-3 110.00 €	+ 445.00 €	+ 10 382.80 €

RESULTATS VOIRIE



RAPPORT FINANCIER :

2018			2019		
<i>Recettes</i>	<i>Dépenses</i>	<i>Résultat</i>	<i>Recettes</i>	<i>Dépenses</i>	<i>Résultat</i>
546 151.40 €	304 763.87 €	+241 387.53 €	555 611.56€*	364 578.97€	+ 191 032.59€

- * Résultats estimés avant clôture annuelle.
Hors dotations aux amortissements.



Photo route de Grenoble

Budget Primitif Fonctionnement dépenses 2019

Dépenses	Voirie	PACHAN - PABLEU - PASILO - PAMARS			Total
	TTC (1)	HT (2)	TVA	TTC	(1)+(2)
Energies PACHAN		13 000,00	2 600,00	15 600,00	13 000,00
Energies PASILO		5 000,00	1 000,00	6 000,00	5 000,00
Energies PABLEU		7 000,00	1 400,00	8 400,00	7 000,00
Energies PAMARS		1 750,00	350,00	2 100,00	1 750,00
Fournitures d'entretien et de petits équipements	1 500,00	3 750,00	750,00	4 500,00	5 250,00
Fournitures administratives	100,00	500,00	100,00	600,00	600,00
Carburants	1 100,00	1 300,00	260,00	1 560,00	2 400,00
Autres matières et fournitures (Parkeon, Skidata)	8 000,00	12 500,00	2 500,00	15 000,00	20 500,00
Sous-traitance générale (PARKFOLIO)	4000,00				4 000,00
Servitude / Redevances (SCV)		125,00	25,00	150,00	125,00
Entretien réparation sur bien immobilier	1 500,00	5 000,00	1 000,00	6 000,00	6 500,00
Entretien et réparation matériel roulant	500,00	2 500,00	500,00	3 000,00	3 000,00
Maintenance PACHAN		9 000,00	1 800,00	10 800,00	9 000,00
Maintenance PASILO		7 000,00	1 400,00	8 400,00	7 000,00
Maintenance PABLEU		6 000,00	1 200,00	7 200,00	6 000,00
Maintenance PAMARS		2 600,00	520,00	3 120,00	2 600,00
Maintenance réseau Hertzien (Resilliance)		2 080,00	416,00	2 496,00	2 080,00
Maintenance Voirie (Flowbird, Logitud, Antai)	10 000,00				10 000,00
Primes d'assurances PACHAN		2 333,33	466,67	2 800,00	2 333,33
Primes d'assurances PASILO		2 333,33	466,67	2 800,00	2 333,33
Primes d'assurances PABLEU		2 333,33	466,67	2 800,00	2 333,33
Primes d'assurances PAMARS		2 083,33	416,67	2 500,00	2 083,33
Primes d'assurances Autres (voiture - scooter)	700	666,67	133,33	800,00	1 366,67
Frais de personnel	61 000,00	83 000,00			144 000,00
Annonces et Insertions	800,00	833,33	166,67	1 000,00	1 633,33
Catalogues et Imprimés	800,00	1 000,00	200,00	1 200,00	1 800,00
Vignette voirie et pochette - tickets et rouleaux	1 800,00	3 333,33	666,67	4 000,00	5 133,33
Publications	400,00	333,33	66,67	400,00	733,33
Divers publications (lettrage signalétique)	2 000,00	4 000,00	800,00	4 800,00	6 000,00
Frais de déplacement	100,00	250,00	50,00	300,00	350,00
Frais de déneigement S.T	8 000,00				8 000,00
Lignes Téléphonies fixes+ADSL	2 000,00	8 000,00	1 600,00	9 600,00	10 000,00
Lignes Portables	1 500,00	583,33	116,67	700,00	2 083,33
Primes assurances Voirie / Horodateurs	1 500,00	1 800,00		1 800,00	3 300,00
Services bancaires et assimilés	1 600,00	2 333,33	466,67	2 800,00	3 933,33
Divers	11 500,00	17 916,66	3 583,33	21 499,99	29 416,66
Cotisation Foncière des Entreprises (anc taxe prof)		900,00		900,00	900,00
Taxes foncières		39 000,00		39 000,00	39 000,00
Autres taxes OM + COM CB		7 000,00		7 000,00	7 000,00
Droits d'enregistrement et de timbres	50,00	85,00	17,00	102,00	135,00
Charges exceptionnelles sur opération de gestion	1 000,00	1 666,66	333,33	1 999,99	2 666,66
Titres annulés sur exercices antérieurs	100,00				100,00
Dotations aux amortissements	*	*	*	*	*
Total Fonctionnement Dépenses	121 550,00	260 889,96	25 837,99	203 727,95	382 439,96

Budget Primitif Investissements dépenses 2019

Dépenses	Voirie	PACHAN - PABLEU - PASILO - PAMARS			Total (1)+(2)
	TTC (1)	HT (2)	TVA	TTC	
Fonds de compensation de la TVA					
Autres réserves					
Cautions versées		1 500,00		1 500,00	1 500,00
Installations générales (cordons chauffants sortie VC)		14 500,00	2 900,00	17 400,00	14 500,00
Installations générales (Enrobé sortie VC)		11 700,00	2 340,00	14 040,00	11 700,00
Peinture Val Chancel		13 333,33	2 666,67	16 000,00	13 333,33
Bornes rechargement électrique voiture		10 000,00	2 000,00	12 000,00	10 000,00
Création Parc Vélo Fermé		10 000,00	2 000,00	12 000,00	10 000,00
Portique Bois (Val Chancel Entrée)		10 416,67	2 083,33	12 500,00	10 416,67
Panneaux dynamiques Entrées de Ville		A l'étude	-----	-----	-----
Création boxes Aigle Bleu		12 000,00	2 400,00	14 400,00	12 000,00
Total Investissement Dépenses		83 450,00	16 390,00	99 840,00	83 450,00
TOTAL GENERAL DEPENSES	121 550,00	344 339,96	42 227,99	303 567,96	465 889,96

Budget primitif fonctionnement recettes 2019

Recettes	Voirie	PACHAN - PABLEU -	PASILO -	PAMARS	Total (1)+(2)
	TTC (1)	HT (2)	TVA	TTC	
706 Prestations de Services					
Horodateurs Voirie	215 000,00				215 000,00
Caisses-abonnements PACHAN		69 000,00	13 800,00	82 800,00	69 000,00
Caisses-abonnements PASILO		22 000,00	4 400,00	26 400,00	22 000,00
Caisses-abonnements PABLEU		25 000,00	5 000,00	30 000,00	25 000,00
Caisses-abonnements PAMARS		117 000,00	23 400,00	140 400,00	117 000,00
Vignettes intra-muros	18 500,00				18 500,00
Vignettes autres résidents	54 000,00				54 000,00
Vignettes parking Jean Freund	5 130,00				4 000,00
Vignettes commerciales	4 000,00				3 700,00
Cartes partenaires	0,00	1 200,00	235,00	1 435,20	1 200,00
Activités commerciales (Terrasses-occupations)	16 000,00				16 000,00
Disques bleu de stationnement	10,00				10,00
Remboursement de sinistres					
Total Fonctionnement Recettes	312 640,00	234 200,00	46 835,00	281 035,20	545 410,00
Cautions reçues		1 800,00		1 800,00	1 800,00
Total		1 800,00		1 800,00	1 800,00
TOTAL GENERAL RECETTES	312 640,00	236 000,00	46 835,00	282 835,20	547 210,00

Détails Budget Investissements 2019

Dans la continuité des démarches entamées pendant l'année 2018, le budget primitif s'oriente sur deux points précis. La modernisation des infrastructures du parking Val Chancel et l'augmentation du rendement des parcs en ouvrage (Val Chancel, Aigle Bleu et Prorel).

Le parking Val Chancel bénéficiera d'une véritable modernisation afin de s'intégrer dans le projet « Cœur de Ville ». Différents investissements sont prévus pour dynamiser la fréquentation, développer et améliorer de nouveaux services à nos usagers.

Dans le cadre d'un **Briançon plus durable**, nous comptons équiper le parc :

- De 2 bornes électriques pour accompagner la mouvance de véhicules plus propres.
- Un parc à Vélo sécurisé et équipé de moyen de recharge électrique pour valoriser les moyens de locomotions alternatifs.
- Utilisation de peintures à solution aqueuses moins nocives pour le traçage au sol dans la continuité d'une ville en faveur du développement durable.

Dans le cadre d'un **Briançon plus solidaire**, nous comptons équiper le parking :

- De cordons chauffants et d'un nouvel enrobé à la sortie, améliorant le confort et le bon fonctionnement pour les usagers et les agents.
- D'une nouvelle signalisation horizontale pour le cheminement piéton afin de garantir la sécurité des usagers et la circulation des véhicules.

Dans le cadre d'un **Briançon plus attractif**, nous comptons équiper le parking :

- D'un nouveau portique bois à l'entrée du parking avec éclairage LED et intégrant un panneau dynamique.
- Normalisation des emplacements de stationnement pour les véhicules les plus imposants.
- Une présence quotidienne et assidue d'un agent d'accueil pour répondre à toute demande d'information et délivrance des divers abonnements.
- Installation de 4 panneaux dynamiques aux principales entrées de la ville dans le but de proposer plus de lisibilité aux visiteurs sur le stationnement proposé par la commune (ce projet représentant un cout d'environ 90 000.00 € sera proposé et discuté avec tous les partenaires impliqués dans la redynamisation de la signalétique de la ville en cours d'étude).

Dans le cadre d'un **Briançon encore plus solidaire**, et pour répondre à une demande de plus en plus grandissante nous comptons équiper également le parking de l'Aigle Bleu :

- De boxes fermés proposant des abonnements de moyennes ou longues durées aux usagers développant ainsi un stationnement complémentaire et inexistant à ce jour.

Dans le cadre d'un **Briançon plus dynamique**, tous ces projets feront l'objet d'une étude et d'une concertation auprès des services et des instances concernés (bureau d'études APAVE, C.E de la RMBS). Pour la réalisation et les fournitures, les entreprises locales et les services techniques seront sollicités, pour favoriser en premier lieu notre économie.

Budget primitif des investissements 2019

	<u>Cout TTC</u>
Installations générales (cordons chauffants sortie VC)	17 400.00€
Installations générales (enrobé sortie VC)	14 040.00€
Travaux peinture Val Chancel	16 000,00€
Bornes rechargement électriques voiture	12 000.00€
Création Parc Vélo Fermé	12 000.00€
Portique Bois (Val Chancel Entrée)	12 500.00€
Panneaux dynamiques Entrées de Ville	<i>En cours d'étude</i>
Création boxes Aigle Bleu	14 400.00€
Budget Total	98 340.00€

Dans cette mouvance d'une ville toujours plus attrayante, en parallèle aux investissements, nous comptons mettre en place différentes actions.

De nouveaux partenariats avec « le Parc Hôtel », « SCV Immobilier » et la société « 24-7 Services » sont mis en place pour proposer des abonnements à leurs clientèles, et permettre ainsi de valoriser nos sites et nos services.

