

AR PREFECTURE

005-210500237-20180704-20180704101-DE  
Reçu le 12/07/2018

WISE PAR

FROMM Gérard le 19/07/2018 à 17:45



## DÉLIBÉRATION DU CONSEIL MUNICIPAL DU 4 JUILLET 2018

N° DEL 2018.07.04/101

Thème : DÉLÉGATION  
DE SERVICE PUBLIC 5

Objet : Briançon  
biomasse énergie (BBE)  
: Approbation rapport  
d'activités 2017.

Convocation :

Date : 27/06/2018

Affichage : 27/06/2018

Nombre de membres  
du conseil municipal

En exercice : 33

Présents : 21

Nombre de  
suffrages  
exprimés : 32

Le mercredi 4 juillet 2018 à 17h00 le conseil municipal légalement convoqué, s'est réuni en séance publique dans la salle du 1<sup>er</sup> étage de la CCB, sous la présidence de Monsieur Gérard FROMM, Maire.

### Étaient Présents :

GUÉRIN Nicole, DAERDEN Francine, BOVETTO Fanny, DUFOUR Maurice, AIGUIER Yvon, JALADE Jacques, MARCHELLO Marie, PETELET Renée, JIMENEZ Claude, PROREL Alain, KHALIFA Daphné, FERRAINA Marie-Hélène, CIUPPA Marcel, FABRE Mireille, HOLLARD Rémi, PEYTHIEU Éric, GRYZKA Romain, VALDENNAIRE Catherine, PICAT RE Alessandro, BREUIL Marc .

### Étaient représentés :

POYAU Aurélie donne pouvoir à JIMENEZ Claude;  
GUIGLI Catherine donne pouvoir à CIUPPA Marcel;  
MARTINEZ Gilles donne pouvoir à FROMM Gérard;  
DJEFFAL Mohamed donne pouvoir à PROREL Alain;  
BRUNET Pascale donne pouvoir à JALADE Jacques;  
ROMAIN Manuel donne pouvoir à KHALIFA Daphné;  
RASTELLO Anne donne pouvoir à GUÉRIN Nicole;  
MONIER Bruno donne pouvoir à BREUIL Marc;  
MUHLACH Catherine donne pouvoir à PICAT RE Alessandro;  
ARMAND Émilie donne pouvoir à GRYZKA Romain;  
DAZIN Florian donne pouvoir à PEYTHIEU ÉRIC.

### Absents excusés :

POYAU Aurélie, GUIGLI Catherine, MARTINEZ Gilles, DJEFFAL Mohamed, MILLET Thibault, BRUNET Pascale, ROMAIN Manuel, RASTELLO Anne, MONIER Bruno, MUHLACH Catherine, ARMAND Émilie, DAZIN Florian

Secrétaire de séance : Daphné KAHLIFA

AR PREFECTURE

005-210500237-20180704-20180704101-DE  
Regu le 12/07/2018

Rapporteur : Gérard FROMM

Par délibération n°DEL.2012.12.19/258 du 19 décembre 2012, la commune a approuvé le principe de la délégation de service public portant sur la conception, la construction et l'exploitation d'une chaufferie bois/FOD et un réseau de chaleur desservant la commune de Briançon, après avoir préalablement consulté pour avis la commission consultative des services publics Locaux le 21 novembre 2012 et le comité technique paritaire le 14 décembre 2012,

Par délibération n°DEL.2013.11.06/197 du 6 novembre 2013, la commune a désigné le délégataire et approuvé le contrat de délégation de service public avec CORIANCE (groupement momentanément constitué des sociétés EDSB, CORIANCE et SOGETHA) avant la constitution, en 2014 de la société locale Briançon biomasse énergie (BBE) dédiée à l'exécution du contrat de délégation de service public du réseau de chaleur de Briançon.

Le délégataire est chargé à ses risques et périls :

- De concevoir et de réaliser les ouvrages de premier établissement nécessaires au service destiné à la production, au transport et à la distribution de chaleur,
- De financer l'ensemble des investissements,
- D'assurer l'exploitation technique, le renouvellement et la modernisation des ouvrages,
- D'assurer la gestion du service public auquel les installations servent de supports.

Sur l'exercice 2017, le délégataire expose les éléments d'information suivants :

- Fin des contentieux liés au recours contre le permis de construire ;
- Réalisation de tronçons de réseau de chaleur sur l'avenue du Lautaret, au sein de la ZAC Cœur de ville et sur l'avenue René Froger ;
- Les polices d'abonnement, dont le prévisionnel s'établit à 13 267 KW, ont déjà fait l'objet de contractualisation pour 10 521 KW ;
- 1 198 MWh livrées au centre Rhône azur soit un chiffre d'affaires de 110,4 K€ HT ;

La commission consultative des services publics locaux réunie le 21 juin 2018 a émis un avis favorable.

Ceci exposé, après en avoir délibéré, le conseil municipal prend acte du rapport d'activité sur l'exercice 2017.

Et les membres présents ont signé au registre après lecture.

PUBLIÉ LE

**12 JUL. 2018**

Pour le Maire absent et par suppléance  
Madame la Première Adjointe Nicole GUÉRIN

AR PREFECTURE

005-210500237-20180704-20180704101-DE

Reçu le 12-07-2018



**BRIANÇON**

## *Compte rendu d'activité*

Délégation de Service Public  
de distribution d'énergie calorifique  
Commune de Briançon

## **Exercice 2017**

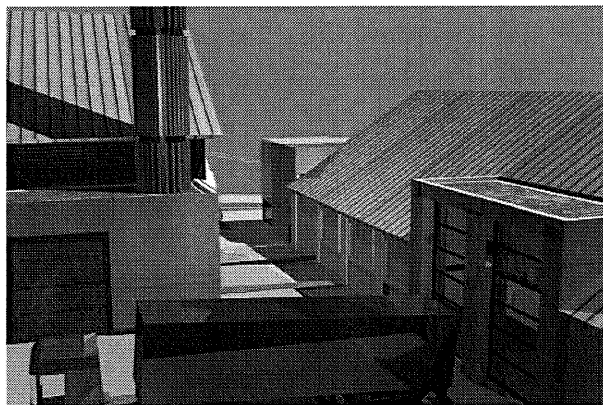
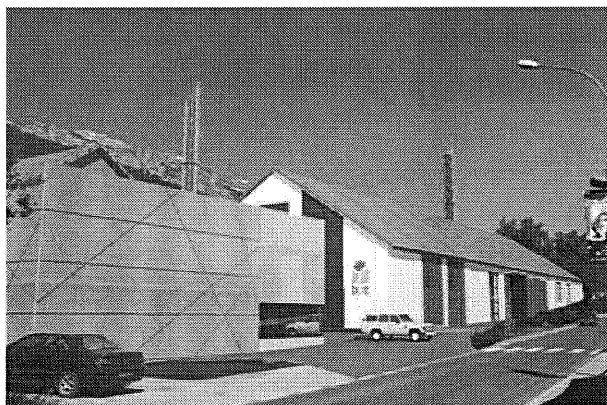

# Sommaire

<b>1</b>	<b>Fiche Identité du Réseau .....</b>	<b>3</b>
1.1	Descriptif technique de la production prévue.....	3
1.2	Descriptif technique de la production actuelle.....	3
1.3	Synthèse des Puissances Souscrites (Décembre 2017).....	3
<b>2</b>	<b>Synthèse de l'exercice.....</b>	<b>4</b>
2.1	Données 2017.....	4
2.2	Faits marquants 2017.....	4
<b>3</b>	<b>Suivi des Energies.....</b>	<b>5</b>
3.1	Fourniture de chaleur et rigueur climatique .....	5
<b>4</b>	<b>Exploitation .....</b>	<b>5</b>
<b>5</b>	<b>Travaux - Investissements .....</b>	<b>6</b>
<b>6</b>	<b>Gestion .....</b>	<b>6</b>
6.1	Moyens Humains.....	6
6.2	Suivi du Chiffre d'Affaire.....	7
6.3	Charges d'exploitation.....	8
6.4	Résultat.....	8
<b>7</b>	<b>Perspectives 2018.....</b>	<b>9</b>
7.1	Travaux .....	9
7.1.1	Chaufferie .....	9
7.1.2	Réseau .....	9
7.2	Mises en service prévisionnelles.....	9
7.2.1	Chaufferie .....	9
7.2.2	Sous-stations.....	9
<b>8</b>	<b>ANNEXES.....</b>	<b>11</b>
8.1	Assurance.....	11
8.2	Etats Financiers .....	11
8.3	Plan de réseau MAJ .....	11

# 1 Fiche Identité du Réseau

## 1.1 Descriptif technique de la production prévue

Matériel	Puissance	Année de mise en service prévisionnelle
Chaudière Biomasse 1	1.5 MW	2019
Chaudière Biomasse 2	4.0 MW	2019
Chaudière Propane 1	4.5 MW	2018
Chaudière Propane 2	4.5 MW	2018

## 1.2 Descriptif technique de la production actuelle

Chaudière fioul mobile, sur site CMRA : 1,2 MW, louée depuis septembre 2016

## 1.3 Synthèse des Puissances Souscrites (Décembre 2017)

Puissances souscrites prévues par la DSP : 13 267 kW

Puissances souscrites à fin 2017 : 10 521 kW  
(mais non mise en service)

## 2 Synthèse de l'exercice

### 2.1 Données 2017

	2016	2017	évolution
Produit d'exploitation (k€ HT)	40,6	110,4	+172%
Energie livrée (MWh)	473	1 198	+153%
DJU annuel	1 274	3 396	+166% %
Bénéfice ou Perte (k€)	-28,0	-46,5	+66%

La progression des ventes de MWh est liée à un démarrage de la fourniture de calories au CMRA en septembre 2016. Ainsi 2017 est la première année complète, le CMRA restant le seul client alimenté par BBE à fin 2017, sans qu'aucune installation n'ait été encore mise en service puisque la fourniture d'énergie est assurée par une chaudière fioul louée de façon provisoire.

### 2.2 Faits marquants 2017

- Sur le plan juridique : Fin des contentieux liés au recours contre le permis de construire :
  - Jugement du TA de Marseille du 18 mai 2017 : Rejet du recours des opposants lié à la Déclaration de Projet de janvier 2016 ;
  - Jugement du TA de Marseille du 12 octobre 2017 : Rejet du recours lié à la Déclaration de Projet de juillet 2015 (base du PC et des PCM1 et PCM2 : Permis de Construire initial et Modificatifs) et aux Permis de Construire.
- Sur le plan des travaux : Réalisation de tronçons de réseau de chaleur détaillé au paragraphe 5 ci-après.
- Sur le plan commercial : Pas d'avancée en 2017 compte tenu des procédures juridiques évoquées ci-dessus.

## 3 Suivi des Energies

### 3.1 Fourniture de chaleur et rigueur climatique

La fourniture de l'énergie au Centre Rhône Azur a été entièrement assurée par une chaudière temporairement louée et se répartie mensuellement ainsi :

	DJU	VENTES MWh utiles	PRODUCTION MWh utiles	FOD MWh PCI
janv-17	450	128	133	147
févr-17	505	165	174	193
mars-17	332	95	114	126
avr-17	359	120	99	110
mai-17	183	74	107	119
juin-17	55	36	60	67
juil-17	79	40	39	44
août-17	55	58	60	67
sept-17	194	82	69	76
oct-17	190	81	42	46
nov-17	365	109	111	124
déc-17	630	210	217	241
<b>TOTAL</b>	<b>3396</b>	<b>1 198</b>	<b>1 225</b>	<b>1 361</b>

## 4 Exploitation

L'année 2017 étant encore une année sans utilisation d'équipements installés par la Délégation de Service Public, l'exploitation se limite à la sous-traitance pour la conduite de la chaufferie mobile louée.

A ce titre, le seul événement notable est un incident survenu sur un flexible reliant la chaudière mobile et le Centre Rhône Azur nous ayant contraint de basculer la production de chaleur depuis la chaufferie de l'hôpital des Escartons. L'incident a eu lieu le vendredi 13 octobre 2017 et ce fonctionnement de secours a duré jusqu'au 30 octobre.

Cette bascule a été réalisée en accord avec l'hôpital.

## 5 Travaux - Investissements

Au cours de l'année 2017, les travaux suivants ont été effectués :

Réalisation de tronçons de réseau de chaleur :

- Avenue du Lautaret ;
- Au sein de la ZAC Cœur de Ville entre l'Avenue du Lautaret et la chaufferie ;
- Avenue Roger Froger depuis la chaufferie jusqu'à hauteur de la Résidence HLM Les Cros ;

représentant un total d'environ 1 700 mètres de réseau, sans que ces travaux n'aient donné lieu à une mise en service des installations.

## 6 Gestion

### 6.1 Moyens Humains

L'activité se limite, en 2017, à sous-traiter l'exploitation de la chaufferie mobile alimentant le CMRA. Cette sous-traitance est assurée par l'entreprise SOGETHA.

Par ailleurs les équipes d'ingénierie ont travaillé activement pour pouvoir garantir que Briançon Biomasse Energie pourrait alimenter à temps les premiers bâtiments neufs qui sortiront de la ZAC Cœur de Ville.

Ainsi un projet réduit à l'alimentation de la ZAC Cœur de ville a été envisagé, puis finalement abandonné du fait de la fin des procédures judiciaires.

L'organisation de ce projet, puis le retour fin 2017 au projet initial a mobilisé les compétences suivantes :

Au titre du suivi des relations avec le concédant et les abonnés

Nom	Fonction
Olivier ARMAND	Responsable Commercial
Kristina ARNOUX	Assistante
Thierry BOUCHIE	Directeur Général de BBE
Frédéric CRUZEL	Chargé d'Affaires
Romain DEBIAGE	Responsable Commercial
Christian MENNESSIER	Délégué Régional



Au titre de la Direction de l'Ingénierie et des Travaux neufs

Nom	Fonction
Benjamin BEC	Chef de Projet
Etienne BRANGER	Ingénieur Projet
Rodolphe EGAULT	Responsable Pôle Projets
Imen MESTIRI	Ingénieur Projet

L'équipe d'exploitation de Sogetha était piloté par :

Nom	Fonction
Paul THOMAS	Responsable d'Exploitation

L'ensemble des services support de CORIANCE ont été impliqué dans le suivi de ce réseau (Direction Générale, Service Environnement, QS2E, Contrôle de Gestion etc...)

Nom	Fonction
Sébastien FAYET	Comptabilité
Samuel KITOU	Contrôle de Gestion
Et l'ensemble des services support de Coriance	

## 6.2 Suivi du Chiffre d'Affaire

Le chiffre d'affaire de 2017 est exclusivement constitué des ventes au Centre Rhône Azur :

Energie livrée	1 198 MWh
Vente de R1 (part proportionnelle)	110,4 k€ HT
Vente de R2 (part abonnement)	0 k€HT
Prix moyen du MWh livré	92,1 €HT/MWh

### 6.3 Charges d'exploitation

Les charges se limitent aux postes suivants :

Achat de combustible	93,1	k€ HT
Location et conduite de la chaudière mobile	13,5	k€ HT
Autres (études, assurances, honoraires, frais financiers, etc.)	50,3	k€ HT

### 6.4 Résultat

Le compte de résultat de l'année se présente donc ainsi :

	2016	2017	évolution
Produit d'exploitation (k€ HT)	40,6	110,4	+172%
Charge d'exploitation (k€ HT)	- 12,1	- 38,1	+215%
Résultat financier (k€ HT)	-15,9	- 8,5	-47%
Bénéfice ou Perte (k€ HT)	-28,0	-46,5	+66%

Soit un résultat négatif de 46,5 k€ HT pour 2017.

Ce résultat s'explique dans la mesure où les charges liées aux études pèsent alors qu'aucun équipement n'a été mis en service et donc que le chiffre d'affaire reste insignifiant.

## 7 Perspectives 2018

### 7.1 Travaux

#### 7.1.1 Chauffage

- Démarrage des travaux en mars 2018 sur le clos couvert (toitures puis façade du bâtiment de stockage) ;
- Démarrage des travaux d'installation des équipements de production (chaufferie biomasse avec ses appoints propane) à partir de juin 2018.

#### 7.1.2 Réseau

- Reprise des travaux en mars 2018 par les postes suivants :
  - départ de l'antenne Nord du réseau depuis la chaufferie vers l'hôpital,
  - finalisation des raccordements des HLM Les Cros et de la Résidence Séniors Aegide (lot A5 de la ZAC) sur l'antenne Sud,
  - raccordement des Terrasses du Lautaret (lot C5 de la ZAC) sur l'antenne Est,
- Construction de la plupart du réseau structurant en 2018, ainsi que le raccordement des bâtiments des Abonnés.

### 7.2 Mises en service prévisionnelles

#### 7.2.1 Chauffage

- Mise en service des chaudières propane dans le courant du 4ème trimestre 2018.

La mise en service de la partie chaufferie biomasse est prévue à l'horizon du printemps 2019.

#### 7.2.2 Sous-stations

- Résidence Séniors les Aiglons Blancs (ZAC lot A5) en septembre ou octobre.
- Les Terrasses du Lautaret (ZAC lot C5) en octobre ou novembre.

AR PREFECTURE

005-210500237-20180704-20180704101-DE  
Reçu le 02/07/2018

bbe



Rapport établi par Frédéric CRUZEL - Mai 2017

AR PREFECTURE

005-210500237-20180704-20180704101-DE  
Regu le 04/07/2018

bbe



# 8 ANNEXES

8.1 Assurance

8.2 Etats Financiers

8.3 Plan de réseau MAJ

AR PREFECTURE

005-210500237-20180704-20180704101-DE  
Regu le 12/07/2018

AIG

**ATTESTATION D'ASSURANCE**

Nous soussignés, AIG Europe Limited, Tour CB 21 - 92040 PARIS LA DEFENSE Cedex, attestons par la présente que la société :

**BRIANCON BIOMASSE ENERGIE**  
Place Médecin Général Blanchard  
05100 BRIANCON

est assurée, dès lors qu'elle répond aux critères concernant la création ou l'acquisition de nouvelles filiales contenus au chapitre 1.2. des conventions spéciales, par la police n° 7.110.155 souscrite par CORIANCE, contre les conséquences de la Responsabilité Civile pouvant lui incomber en raison des dommages corporels, matériels et immatériels causés aux tiers survenant à l'occasion ou lors de l'exercice de ses activités exercées en tout lieu où l'assuré y a un intérêt ainsi qu'après remise de ses travaux et/ou livraison de ses produits.

Les montants garantis sont les suivants :

**RESPONSABILITE CIVILE EXPLOITATION ET/OU APRES LIVRAISON ET/OU RESPONSABILITE CIVILE PROFESSIONNELLE:**

Garanties	Montants
Tous dommages confondus (corporels, matériels et immatériels consécutifs ou non) :	30 000 000 € Par année d'assurance
<b>DONT :</b>	
▪ Conséquences de la faute inexcusable de l'employeur	3 000 000 € par année d'assurance
▪ Dommages matériels et immatériels consécutifs	30 000 000 € par année d'assurance
▪ Dommages immatériels non consécutifs	30 000 000 € par année d'assurance
<u>y inclus :</u>	
- Dommages résultant de l'absence, du retard et/ou de l'interruption de fourniture d'énergie <sup>(1)</sup>	5 000 000 € par année d'assurance
- Frais de dépose-repose engagés par l'Assuré	1 000 000 € par année d'assurance
▪ Responsabilité civile professionnelle	5 000 000 € par année d'assurance
▪ Dommages aux biens confiés	300 000 € par année d'assurance
▪ Atteinte à l'environnement soudaine et accidentelle relevant de la garantie RC exploitation de l'Assuré (dommages corporels, matériels et immatériels consécutifs)	2 000 000 € par année d'assurance

La présente attestation est délivrée, sous réserve du paiement de la prime, pour servir et valoir ce que de droit, pour la période du 1<sup>er</sup> janvier 2017 au 31 décembre 2017 inclus, et n'implique qu'une présomption de garantie à la charge de l'assuré.

Fait à Paris La Défense, le 20 janvier 2017

AIG Europe Limited  
Tour CB 21 - 92040 PARIS LA DEFENSE Cedex  
Téléphone 01 49 02 44 04  
Fax 01 49 02 44 04

Les données à caractère personnel qui nous sont transmises font l'objet d'un traitement automatisé destiné à assurer la bonne gestion de nos activités. Les personnes concernées peuvent exercer leur droit d'accès, de modification, de rectification ou d'opposition en nous contactant à l'adresse postale mentionnée ci-dessous. Notre Politique de Protection des Données Personnelles est disponible sur notre site à l'adresse suivante : [www.aig.com/fr/protection-des-donnees-personnelles](http://www.aig.com/fr/protection-des-donnees-personnelles)

AIG Europe Limited - Société au capital de 192 118 478 livres sterling, enregistrée au registre des sociétés d'Angleterre et du Pays de Galles sous le n° 01486260  
Siège social : The AIG Building, 58 Fenchurch Street, London EC3M 4AB, Royaume-Uni.

AR PREFECTURE

005-210500237-20180704-20180704101-DE  
Recu 17/2018

**Generali IARD**

**Attestation d'assurance**



Nous soussignés, Generali IARD – 2 rue Pillet-will – 75009 PARIS, attestons par la présente que par l'intermédiaire de **VERSPIEREN – 8 avenue du stade de France – 93218 LA PLAINE SAINT DENIS CEDEX**, nous garantissons par contrat d'assurance « PERILS DENOMMES/TOUS RISQUES SAUF » n° **AP 497 586 pour la période du 1<sup>er</sup> avril 2017 au 31 mars 2018**, la société :

**CORIANCE**  
**10 Allée Bienvenue**  
**93160 NOISY LE GRAND**

Agissant tant pour son compte que pour le compte de **BBE** pour les risques ci-après :

**BRIANCON**

Aux clauses et conditions du contrat précité sont assurés l'ensemble des biens mobiliers et immobiliers appartenant à l'Assuré ou dont il est responsable en tant que locataire ou occupants pour les dommages résultant notamment de :

- INCENDIE - CHUTE DE LA Foudre-EXPLOSION
- DOMMAGES ELECTRIQUES
- BRIS DE MACHINE
- TEMPETES-GRELE ET NEIGE SUR LES TOITURES
- CHUTE D'AERONEFS
- ATTENTATS - VANDALISME
- DEGATS CAUSES PAR LES EAUX
- EFFONDREMENT
- BRIS DE GLACES
- CATASTROPHES NATURELLES
- TOUS AUTRES EVENEMENTS NON DENOMMES ET NON EXCLUS PAR LE CONTRAT

La présente attestation est délivrée, sous réserve du paiement de la prime, pour servir et valoir ce que de droit et ne saurait excéder les conditions et limites du contrat auquel elle se réfère, notamment dans le cas de suspension et de résiliation.

Fait à Paris le 13 avril 2017  
Generali IARD, Par délégation  
Chargé de compte Market Facing  
Sylvie LESOURD

**GENERALI IARD**  
SA au capital de 94 630 300 Euros  
Entreprise Régie par le Code des Assurances  
Siège Social : 2 rue Pillet-Will - 75009 Paris  
RCS PARIS B 552 062 663

Generali IARD

Société anonyme au capital de 94 630 300 euros

Entreprise régie par le Code des assurances – 552 062 663 RCS Paris

Siège social : 2 rue Pillet-Will 75456 Paris cedex 09

Société appartenant au Groupe Generali immatriculé sur le registre italien des groupes d'assurance sous le numéro 026

AR PREFECTURE

005-210500237-20180704-20180704101-DE  
Reçu le 12/07/2018

## **BRIANCON BIOMASSE ENERGIE**

**Place Médecin Général Blanchard**

**05100 BRIANCON**

**Etats Financiers au 31 décembre 2017**



## SOMMAIRE

<b>BILAN</b>	1
Bilan actif	2
Bilan passif	3
<b>COMPTE DE RESULTAT</b>	4
Compte de résultat partie 1	5
Compte de résultat partie 2	6
<b>ANNEXE</b>	7
Annexe au bilan et compte de résultat -	8
Règles et méthodes comptables	9
Etat de l'actif immobilisé	11
Etat des amortissements	12
Etat des provisions	13
Etat des échéances, des créances et des dettes	14
Charges à payer	15
Produits à recevoir	16
Charges et produits constatés d'avance	17
Variation des capitaux propres	18
Composition du capital social	19
Eléments relatifs à plusieurs postes du bilan	20

AR PREFECTURE

005-210500237-20180704-20180704101-BRIANCON BIOMASSE ENERGIE  
Reçu le 12/07/2018 Etats Financiers au 31 décembre 2017

Page 1

**BILAN**

**BILAN ACTIF**

Rubriques	Montant Brut	Amort. Prov.	31/12/2017 (12)	31/12/2016 (12)
Capital souscrit non appelé				
<b>IMMOBILISATIONS INCORPORELLES</b>				
Frais d'établissement				
Frais de développement				
Concessions, brevets et droits similaires				
Fonds commercial				
Autres immobilisations incorporelles				
Avances, acomptes sur immo. incorporelles				
<b>IMMOBILISATIONS CORPORELLES</b>				
Terrains				
Constructions				
Installations techniques, matériel, outillage				
Autres immobilisations corporelles				
Immobilisations en cours	1 821 775		1 821 775	365 243
Avances et acomptes				
<b>IMMOBILISATIONS FINANCIERES</b>				
Participations par mise en équivalence				
Autres participations				
Créances rattachées à des participations				
Autres titres immobilisés				
Prêts				
Autres immobilisations financières				
<b>ACTIF IMMOBILISE</b>	<b>1 821 775</b>		<b>1 821 775</b>	<b>365 243</b>
<b>STOCKS ET EN-COURS</b>				
Matières premières, approvisionnements				
En-cours de production de biens				
En-cours de production de services				
Produits intermédiaires et finis				
Marchandises				
Avances et acomptes versés sur commandes	5 987		5 987	
<b>CREANCES</b>				
Créances clients et comptes rattachés	45 220		45 220	48 751
Autres créances	234 594		234 594	15 675
Capital souscrit et appelé, non versé				
<b>DIVERS</b>				
Valeurs mobilières de placement (dont actions propres : )				
Disponibilités	174 934		174 934	1 124 544
<b>COMPTES DE REGULARISATION</b>				
Charges constatées d'avance	992		992	928
<b>ACTIF CIRCULANT</b>	<b>461 726</b>		<b>461 726</b>	<b>1 189 898</b>
Frais d'émission d'emprunts à étaler				
Primes de remboursement des obligations				
Ecarts de conversion actif				
<b>TOTAL GENERAL</b>	<b>2 283 501</b>		<b>2 283 501</b>	<b>1 555 141</b>

## BILAN PASSIF

Rubriques	31/12/2017 (12)	31/12/2016 (12)
Capital social ou individuel ( dont versé : 200 000 )	200 000	200 000
Primes d'émission, de fusion, d'apport		
Ecart de réévaluation ( dont écart d'équivalence : )		
Réserve légale		
Réserves statutaires ou contractuelles		
Réserves réglementées (dont rés. Prov. fluctuation cours )		
Autres réserves (dont achat œuvres originales artistes )		
Report à nouveau	(192 514)	(164 493)
<b>RESULTAT DE L'EXERCICE (bénéfice ou perte)</b>	<b>(46 541)</b>	<b>(28 021)</b>
Subventions d'investissement	1 160 000	1 160 000
Provisions réglementées		
<b>CAPITAUX PROPRES</b>	<b>1 120 945</b>	<b>1 167 486</b>
Produits des émissions de titres participatifs		
Avances conditionnées		
<b>AUTRES FONDS PROPRES</b>		
Provisions pour risques		
Provisions pour charges		
<b>PROVISIONS</b>		
<b>DETTES FINANCIERES</b>		
Emprunts obligataires convertibles		
Autres emprunts obligataires		
Emprunts et dettes auprès des établissements de crédit	1 885	
Emprunts et dettes financières divers (dont empr. participatifs )	336 387	
Avances et acomptes reçus sur commandes en cours		
<b>DETTES D'EXPLOITATION</b>		
Dettes fournisseurs et comptes rattachés	70 843	43 724
Dettes fiscales et sociales	5 541	8 125
<b>DETTES DIVERSES</b>		
Dettes sur immobilisations et comptes rattachés	739 276	7 872
Autres dettes	8 624	327 933
<b>COMPTES DE REGULARISATION</b>		
Produits constatés d'avance		
<b>DETTES</b>	<b>1 162 556</b>	<b>387 655</b>
Ecart de conversion passif		
<b>TOTAL GENERAL</b>	<b>2 283 501</b>	<b>1 555 141</b>

Résultat de l'exercice en centimes

-46 540,99

Total du bilan en centimes

2 283 501,09

AR PREFECTURE

005-210500237-20180704-20180704101-BRIANCON BIOMASSE ENERGIE  
Regu le 12/07/2018 Etats Financiers au 31 décembre 2017

Page 4

## COMPTE DE RESULTAT

**COMPTE DE RESULTAT (en liste)**

<i>Rubriques</i>	<i>France</i>	<i>Exportation</i>	<i>31/12/2017 (12)</i>	<i>31/12/2016 (12)</i>
Ventes de marchandises Production vendue de biens Production vendue de services	110 365		110 365	40 626
<b>CHIFFRES D'AFFAIRES NETS</b>	<b>110 365</b>		<b>110 365</b>	<b>40 626</b>
Production stockée Production immobilisée Subventions d'exploitation Reprises sur dépréciations, provisions (et amortissements), transferts de charges Autres produits			1	1
<b>PRODUITS D'EXPLOITATION</b>			<b>110 365</b>	<b>40 627</b>
Achats de marchandises (y compris droits de douane) Variation de stock (marchandises) Achats de matières premières et autres approvisionnements (et droits de douane) Variation de stock (matières premières et approvisionnements) Autres achats et charges externes Impôts, taxes et versements assimilés Salaires et traitements Charges sociales			93 091 54 994 175	29 979 22 558 174
<b>DOTATIONS D'EXPLOITATION</b> Sur immobilisations : dotations aux amortissements Sur immobilisations : dotations aux dépréciations Sur actif circulant : dotations aux dépréciations Dotations aux provisions Autres charges			193	1
<b>CHARGES D'EXPLOITATION</b>			<b>148 453</b>	<b>52 712</b>
<b>RESULTAT D'EXPLOITATION</b>			<b>(38 087)</b>	<b>(12 085)</b>
<b>OPERATIONS EN COMMUN</b> Bénéfice attribué ou perte transférée Perte supportée ou bénéfice transféré				
<b>PRODUITS FINANCIERS</b> Produits financiers de participations Produits des autres valeurs mobilières et créances de l'actif immobilisé Autres intérêts et produits assimilés Reprises sur dépréciations et provisions, transferts de charges Différences positives de change Produits nets sur cessions de valeurs mobilières de placement				
<b>PRODUITS FINANCIERS</b>				
Dotations financières aux amortissements, dépréciations et provisions Intérêts et charges assimilées Différences négatives de change Charges nettes sur cessions de valeurs mobilières de placement			8 454	15 936
<b>CHARGES FINANCIERES</b>			<b>8 454</b>	<b>15 936</b>
<b>RESULTAT FINANCIER</b>			<b>(8 454)</b>	<b>(15 936)</b>
<b>RESULTAT COURANT AVANT IMPOTS</b>			<b>(46 541)</b>	<b>(28 021)</b>

**COMPTE DE RESULTAT (suite)**

<i>Rubriques</i>	<i>31/12/2017 (12)</i>	<i>31/12/2016 (12)</i>
Produits exceptionnels sur opérations de gestion Produits exceptionnels sur opérations en capital Reprises sur dépréciations et provisions, transferts de charges		
<b>PRODUITS EXCEPTIONNELS</b>		
Charges exceptionnelles sur opérations de gestion Charges exceptionnelles sur opérations en capital Dotations exceptionnelles aux amortissements, dépréciations et provisions		
<b>CHARGES EXCEPTIONNELLES</b>		
<b>RESULTAT EXCEPTIONNEL</b>		
Participation des salariés aux résultats de l'entreprise Impôts sur les bénéfices		
<b>TOTAL DES PRODUITS</b>	<b>110 365</b>	<b>40 627</b>
<b>TOTAL DES CHARGES</b>	<b>156 906</b>	<b>68 648</b>
<b>BENEFICE OU PERTE</b>	<b>(46 541)</b>	<b>(28 021)</b>

AR PREFECTURE

005-210500237-20180704-20180704101-**BRIANCON BIOMASSE ENERGIE**  
Recu le 12/07/2018 Etats Financiers au 31 décembre 2017

Page 7

**ANNEXE**



## ANNEXE AU BILAN ET AU COMPTE DE RESULTAT

La présente annexe fait partie intégrante des comptes annuels : elle comporte des éléments d'information complémentaire au bilan et au compte de résultat, de façon à ce que l'ensemble donne une image fidèle du patrimoine, de la situation financière et du résultat de l'entreprise.

Les éléments d'information qui ne présentent pas un caractère obligatoire ne sont mentionnés que s'ils ont une importance significative.

Le total du bilan de l'exercice avant l'affectation du résultat est de : 2 283 501 Euros.

Le résultat net comptable fait apparaître une perte de : (46 541) Euros.

L'exercice social clos le 31/12/17 a une durée de : 12 mois

L'exercice précédent avait une durée de : 12 mois

### **Faits marquants**

Suite au recours en annulation du permis de construire délivré pour la chaufferie biomasse de Briançon, qui avait exercé par une association de riverains, le tribunal administratif de Marseille a rendu son jugement le 12 octobre 2017. Par ce jugement, qui n'a pas fait l'objet d'un recours en appel, la requête de l'association des riverains a été rejetée. Le contentieux est donc définitivement clos.

### **Chiffre d'affaires**

le chiffre d'affaires s'élève à 110 365 euros réalisé entièrement en France et se compose de ventes de chaleur.

### **Effectif**

La société BBE n'a pas de personnel au 31/12/2017.

### **Identité de la société consolidante**

Depuis le 1<sup>er</sup> janvier 2017, la société fait partie du périmètre de consolidation du Groupe Coriance, dont la tête de groupe est la société First State DH Direction, domiciliée en France, à hauteur de sa participation.

### **Honoraires des commissaires aux comptes**

Le montant facturé par les commissaires aux comptes pour l'exercice 2017 s'élève à 3 144 euros ht au titre du contrôle légal des comptes.

### **Rémunération des organes de direction**

Aucune rémunération n'est attribuée aux dirigeants.

### **Engagements hors bilan**

Néant.

## REGLES ET METHODES COMPTABLES

Les comptes ont été établis et arrêtés conformément aux Plan Comptable Général.

L'application des principes comptables généralement admis dans un contexte normal de continuité d'exploitation concernant l'évaluation des actifs et des passifs a été décidée du fait de l'existence d'un support financier nécessaire au maintien de son activité et lui permettant de faire face à ses engagements par la maison mère.

Les conventions générales comptables ont été appliquées dans le respect du principe de prudence, conformément aux hypothèses de base :

- permanence des méthodes comptables d'un exercice à l'autre,
- indépendance des exercices,

et conformément aux règles générales d'établissement et de présentation des comptes annuels.

La méthode de base retenue pour l'évaluation des éléments inscrits en comptabilité est la méthode des coûts historiques.

Les principales méthodes utilisées sont les suivantes :

### *A/ ACTIF IMMOBILISE*

Pour les immobilisations apportées en concession dans le cadre de contrats de délégation de service public (DSP), la société BBE applique la méthode de l'amortissement de caducité qui consiste à amortir de façon uniforme, sans distinction de nature, tous les biens de retour apportés par elle, sur la durée de la concession. Un amortissement traditionnel n'est constaté que dans les cas où il est prévu par les contrats de délégation et notamment pour les biens immobilisés dans les dernières années de la DSP et qui feront alors l'objet d'une soulte équivalent à la VNC à la fin du contrat.

Le contrat de concession a été signé à effet du 29 novembre 2013 pour une durée de 24 ans.

Pour les immobilisations dont elle est pleinement propriétaire, la société BBE applique les règles suivantes :

Les immobilisations corporelles sont évaluées à leur coût d'acquisition (prix d'achat et frais accessoires, hors frais d'acquisition des immobilisations) ou à leur coût de production.

Les intérêts des emprunts spécifiques à la production des immobilisations ne sont pas inclus dans le coût de production de ces immobilisations.

Les amortissements sont calculés suivant le mode linéaire en fonction de la durée de vie prévue.

***B/ ACTIF CIRCULANT*****a. Créances**

Les créances sont valorisées à leur valeur nominale. Une dépréciation est pratiquée lorsque leur valeur d'inventaire est inférieure à leur valeur comptable.

**b. Disponibilités**

Les liquidités disponibles en banque ont été évaluées à leur valeur nominale.

***C/ SUBVENTIONS D'INVESTISSEMENT***

Les subventions reçues pour l'acquisition ou la production de valeurs immobilisées sont comptabilisées dans les capitaux propres. Elles sont rapportées au résultat exceptionnel sur la durée d'amortissement du bien pour lequel elles ont été reçues.

## IMMOBILISATIONS

Rubriques	Début d'exercice	Réévaluation	Acquisit., apports
FRAIS D'ETABLISSEMENT ET DE DEVELOPPEMENT AUTRES POSTES D'IMMOBILISATIONS INCORPORELLES			
Terrains			
Constructions sur sol propre			
Constructions sur sol d'autrui			
Const. Install. générales, agencements, aménagements			
Install. techniques, matériel et outillage industriels			
Installations générales, agencements, aménagements			
Matériel de transport			
Matériel de bureau, informatique, mobilier			
Emballages récupérables et divers			
Immobilisations corporelles en cours	365 243		1 456 532
Avances et acomptes			
<b>IMMOBILISATIONS CORPORELLES</b>	<b>365 243</b>		<b>1 456 532</b>
Participations évaluées par mise en équivalence			
Autres participations			
Autres titres immobilisés			
Prêts et autres immobilisations financières			
<b>IMMOBILISATIONS FINANCIERES</b>			
<b>TOTAL GENERAL</b>	<b>365 243</b>		<b>1 456 532</b>

Rubriques	Virement	Cession	Fin d'exercice	Valeur d'origine
FRAIS D'ETABLISSEMENT ET DEVELOPPEMENT AUTRES POSTES IMMOB. INCORPORELLES				
Terrains				
Constructions sur sol propre				
Constructions sur sol d'autrui				
Constructions, installations générales, agencements				
Installations techn., matériel et outillages industriels				
Installations générales, agencements divers				
Matériel de transport				
Matériel de bureau, informatique, mobilier				
Emballages récupérables et divers				
Immobilisations corporelles en cours			1 821 775	
Avances et acomptes				
<b>IMMOBILISATIONS CORPORELLES</b>			<b>1 821 775</b>	
Participations évaluées par mise équivalence				
Autres participations				
Autres titres immobilisés				
Prêts et autres immobilisations financières				
<b>IMMOBILISATIONS FINANCIERES</b>				
<b>TOTAL GENERAL</b>			<b>1 821 775</b>	

## AMORTISSEMENTS

Rubriques	Début d'exercice	Dotations	Reprises	fin d'exercice
FRAIS D'ÉTABLISSEMENT ET DE DÉVELOPPEMENT AUTRES IMMOBILISATIONS INCORPORELLES				
Terrains Constructions sur sol propre Constructions sur sol d'autrui Constructions installations générales, agencemnts, aménagmnts Installations techniques, matériel et outillage industriels Installations générales, agencements et aménagements divers Matériel de transport Matériel de bureau et informatique, mobilier Emballages récupérables, divers				
<b>IMMOBILISATIONS CORPORELLES</b>				
<b>TOTAL GENERAL</b>				

## VENTILATION DES MOUVEMENTS AFFECTANT LA PROVISION POUR AMORTISSEMENTS DEROGATOIRES

Rubriques	Dotations			Reprises			Mouvements amortissements fin exercice
	Différentiel de durée et autres	Mode dégressif	Amort.fisc. exception.	Différentiel de durée et autres	Mode dégressif	Amort.fisc. exception.	
FRAIS ETBL AUT. INC.							
Terrains Construct. - sol propre - sol autrui - installations Install. Tech. Install. Gén. Mat. Transp. Mat bureau Embal récup.							
<b>CORPOREL.</b>							
<b>Acquis. titre</b>							
<b>TOTAL</b>							

Charges réparties sur plusieurs exercices	Début d'exercice	Augmentations	Dotations	Fin d'exercice
Frais d'émission d'emprunts à étaler Primes de remboursement des obligations				

## PROVISIONS ET DEPRECIATIONS

<i>Rubriques</i>	<i>Début d'exercice</i>	<i>Dotations</i>	<i>Reprises</i>	<i>Fin d'exercice</i>
Provisions gisements miniers, pétroliers Provisions pour investissement Provisions pour hausse des prix Amortissements dérogatoires Dont majorations exceptionnelles de 30 % Provisions pour prêts d'installation Autres provisions réglementées				
<b>PROVISIONS REGLEMENTEES</b>				
Provisions pour litiges Provisions pour garanties données aux clients Provisions pour pertes sur marchés à terme Provisions pour amendes et pénalités Provisions pour pertes de change Provisions pour pensions, obligations similaires Provisions pour impôts Provisions pour renouvellement immobilisations Provisions pour gros entretiens, grandes révis. Provisions charges soc. fisc. sur congés à payer Autres provisions pour risques et charges				
<b>PROVISIONS RISQUES ET CHARGES</b>				
Dépréciations immobilisations incorporelles Dépréciations immobilisations corporelles Dépréciations titres mis en équivalence Dépréciations titres de participation Dépréciations autres immobilis. financières Dépréciations stocks et en cours Dépréciations comptes clients Autres dépréciations				
<b>DEPRECIATIONS</b>				
<b>TOTAL GENERAL</b>				
Dotations et reprises d'exploitation Dotations et reprises financières Dotations et reprises exceptionnelles				
Dépréciation des titres mis en équivalence à la clôture de l'exercice				

## CREANCES ET DETTES

<i>ETAT DES CREANCES</i>	<i>Montant brut</i>	<i>1 an au plus</i>	<i>plus d'un an</i>
Créances rattachées à des participations			
Prêts			
Autres immobilisations financières			
Clients douteux ou litigieux			
Autres créances clients	45 220	45 220	
Créance représentative de titres prêtés			
Personnel et comptes rattachés			
Sécurité Sociale et autres organismes sociaux			
Etat, autres collectivités : impôt sur les bénéfices			
Etat, autres collectivités : taxe sur la valeur ajoutée	234 594	234 594	
Etat, autres collectivités : autres impôts, taxes, versements assimilés			
Etat, autres collectivités : créances diverses			
Groupe et associés			
Débiteurs divers			
Charges constatées d'avance	992	992	
<b>TOTAL GENERAL</b>	<b>280 806</b>	<b>280 806</b>	
Montant des prêts accordés en cours d'exercice			
Montant des remboursements obtenus en cours d'exercice			
Prêts et avances consentis aux associés			

<i>ETAT DES DETTES</i>	<i>Montant brut</i>	<i>1 an au plus</i>	<i>plus d'1 an, -5 ans</i>	<i>plus de 5 ans</i>
Emprunts obligataires convertibles				
Autres emprunts obligataires				
Emprunts et dettes à 1 an maximum à l'origine	1 885	1 885		
Emprunts et dettes à plus d' 1 an à l'origine				
Emprunts et dettes financières divers	336 387	336 387		
Fournisseurs et comptes rattachés	70 843	70 843		
Personnel et comptes rattachés				
Sécurité sociale et autres organismes sociaux				
Etat : impôt sur les bénéfices				
Etat : taxe sur la valeur ajoutée	5 541	5 541		
Etat : obligations cautionnées				
Etat : autres impôts, taxes et assimilés				
Dettes sur immobilisations et comptes rattachés	739 276	739 276		
Groupe et associés				
Autres dettes	8 624	8 624		
Dettes représentatives de titres empruntés				
Produits constatés d'avance				
<b>TOTAL GENERAL</b>	<b>1 162 556</b>	<b>1 162 556</b>		
Emprunts souscrits en cours d'exercice				
Emprunts remboursés en cours d'exercice				
Emprunts, dettes contractés auprès d'associés				

## DETAIL DES CHARGES A PAYER

31/12/2017

<b>CHARGES A PAYER</b>	433 804
<b>DETTES FOURNISSEURS CPTEs RATTACH</b>	49 291
40810000 Fournisseurs - Factures non pa	4 800
40812000 Fournisseurs - Factures non pa	44 491
<b>DETTES SUR IMMOBILISATIONS</b>	368 588
40842000 Fournisseurs d'immobilisations	368 588
<b>AUTRES DETTES</b>	14 040
41982000 Clients - Avoirs O Utablir - h	8 624
45582000 IntUrUts courus Groupe - Compt	708
45585000 IntUrUts courus Hors groupe -	4 708
<b>INTERETS COURUS SUR DECOUVERT</b>	1 885
51810000 IntUrUts courus O payer	1 885
<b>TOTAL DES CHARGES A PAYER</b>	433 804



**DETAIL DES PRODUITS A RECEVOIR**

31/12/2017

<b>PRODUITS A RECEVOIR</b>	29 166
<b>CLIENTS ET COMPTES RATTACHES</b>	29 166
41812000 Clients -Factures O Utablir -	29 166
<b>TOTAL DES PRODUITS A RECEVOIR</b>	29 166

**DETAIL DES CHARGES & PRODUITS CONSTATES D'AVANCE**

31/12/2017

<b>CHARGES CONSTATEES D'AVANCE</b>	992
<b>CHARGES/PRODUITS D'EXPLOITATION</b>	992
48600000 Charges constatUes d'avance	992
<b>TOTAL DES CHARGES &amp; PRODUITS CONSTATES D'AVANCE</b>	992

## VARIATION DES CAPITAUX PROPRES EN EUROS

Libellé ajustement	Situation Nette N ouv	Affectation résultat	DividenCalore m et acptes versés	Aug / Dim SN	Résultat	Situation Nette N
Capital, primes	200 000					200 000
Réserves légales						0
Autres réserves						0
Report à nouveau	-164 493	-28 021				-192 514
Résultat de l'exercice	-28 021	28 021			-46 541	-46 541
Distribution div et acptes						0
Subventions reçues	1 160 000					1 160 000
Quote part subventions reçues au compte de résultat						0
Amortissements dérogatoires						0
<b>Capitaux propres sociaux</b>	<b>1 167 486</b>	<b>0</b>	<b>0</b>	<b>0</b>	<b>-46 541</b>	<b>1 120 945</b>



**ELEMENTS RELEVANT DE PLUSIEURS POSTES DE BILAN**

<i>Rubriques</i>	<i>Entreprises liées</i>	<i>Participations</i>	<i>Dettes, créances en effets comm.</i>
<b>ACTIF IMMOBILISE</b>			
<b>ACTIF CIRCULANT</b>			
Avances et acomptes versés sur commandes	5 987		
<b>DETTES</b>			
Emprunts et dettes financières divers	336 387		
Dettes fournisseurs et comptes rattachés	21 003		

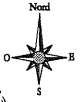
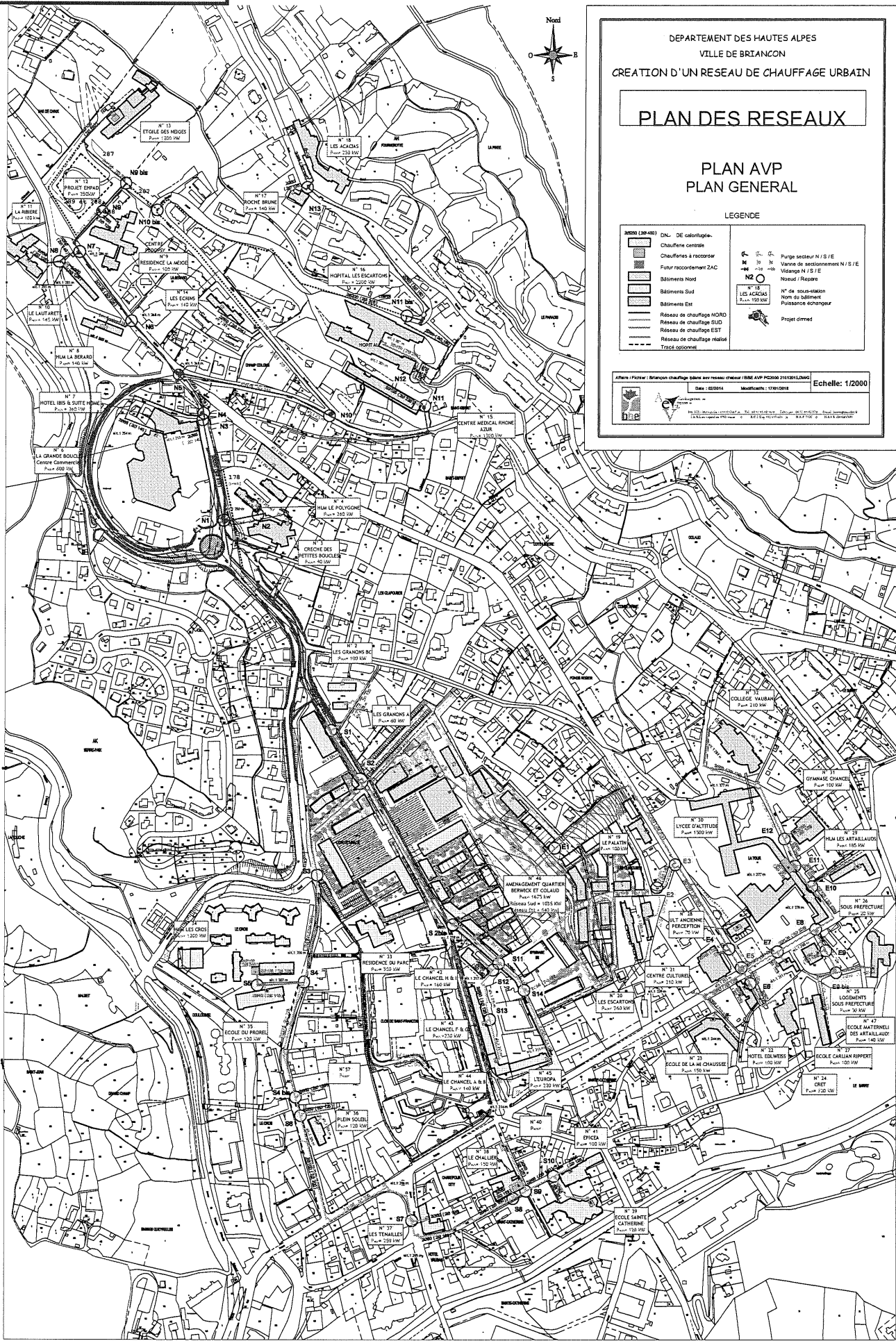

DEPARTEMENT DES HAUTES ALPES  
 VILLE DE BRIANÇON  
 CREATION D'UN RESEAU DE CHAUFFAGE URBAIN

**PLAN DES RESEAUX**

PLAN AVP  
 PLAN GENERAL

LEGENDE

<ul style="list-style-type: none"> <li>Section (200/400)</li> <li>Chauffage central</li> <li>Chauffages à racorder</li> <li>Futur raccordement ZAC</li> <li>Bâtiments Nord</li> <li>Bâtiments Sud</li> <li>Bâtiments Est</li> <li>Réseau de chauffage NORD</li> <li>Réseau de chauffage SUD</li> <li>Réseau de chauffage EST</li> <li>Réseau de chauffage restes</li> <li>Trois options</li> </ul>	<ul style="list-style-type: none"> <li>DNL DE coloriage</li> <li>Chauffages à raccorder</li> <li>Futur raccordement ZAC</li> <li>Bâtiments Nord</li> <li>Bâtiments Sud</li> <li>Bâtiments Est</li> <li>Réseau de chauffage NORD</li> <li>Réseau de chauffage SUD</li> <li>Réseau de chauffage EST</li> <li>Réseau de chauffage restes</li> <li>Trois options</li> </ul>	<ul style="list-style-type: none"> <li>Vanne de sectionnement N / S / E</li> <li>Visiteuse N / S / E</li> <li>Nœud / Repaire</li> <li>N° de sous-station</li> <li>Nom du bâtiment</li> <li>Puissance consommée</li> <li>Projet d'arrêt</li> </ul>
--	---	---

Affaire / Plan : Briançon chauffage urbain en réseau chaudière / BDE AVP PC000 21012018/000  
 Date : 02/09/14  
 Modification : 17/01/2018  
 Echelle : 1/2000